

CEPYME

CONFEDERACIÓN ESPAÑOLA DE LA PEQUEÑA Y MEDIANA EMPRESA

 **randstad research**

BOLETÍN TRIMESTRAL DE EMPLEO EN LAS PYMES

3^{er} TRIMESTRE 2016

PRESENTACIÓN MEDIOS DE COMUNICACIÓN

La economía española presenta una cierta fortaleza en términos de actividad y de empleo

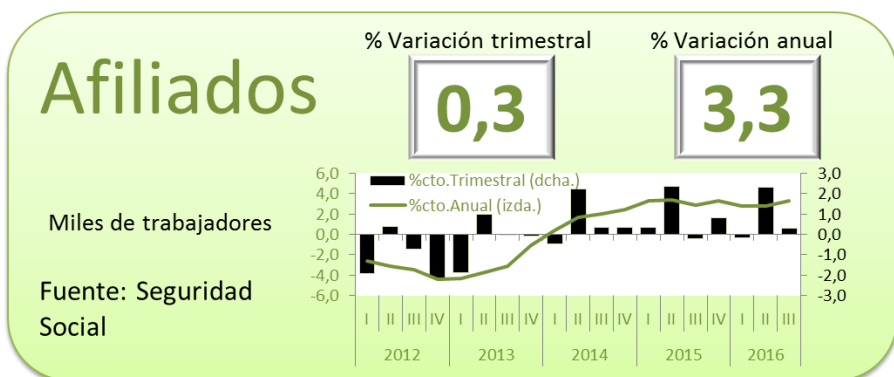
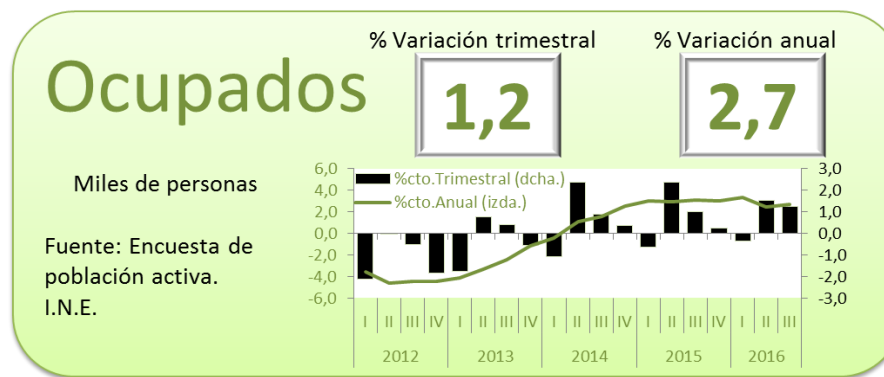
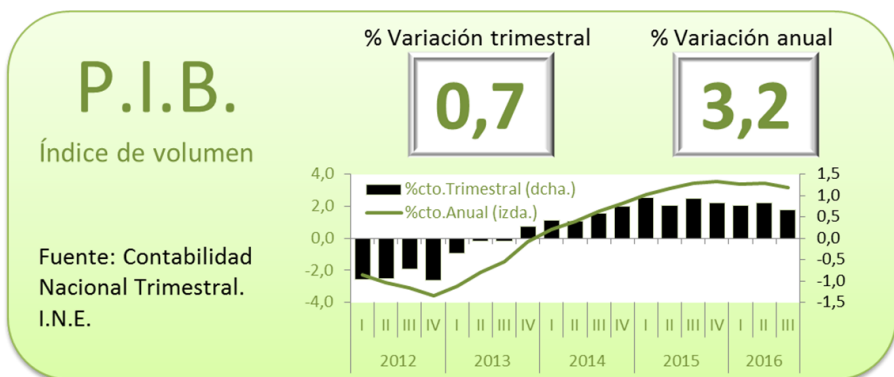

7 de cada 10 empleos generados en el último año en pymes.

% de generación trimestral de empleo

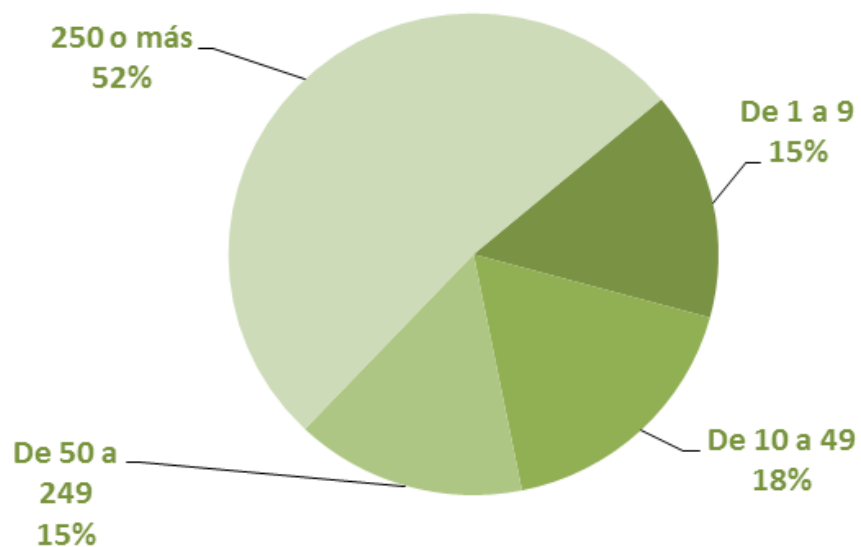

% de generación anual de empleo

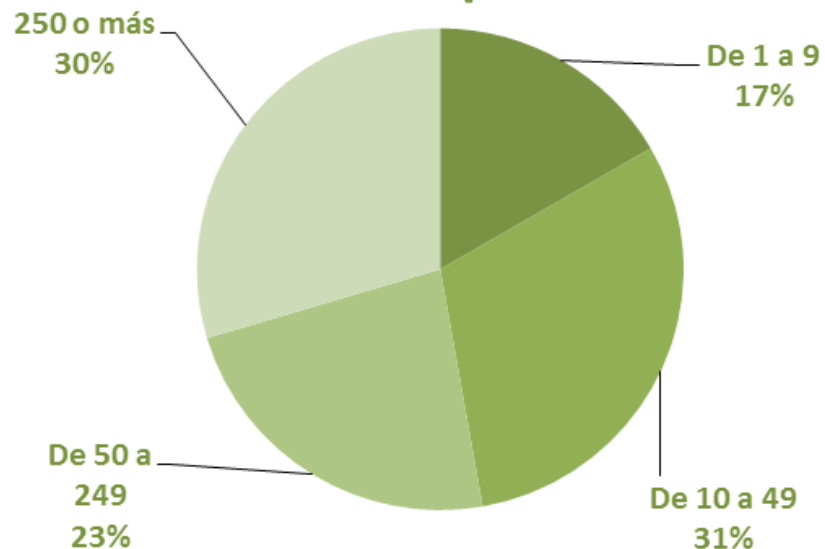

Tasas de crecimiento elevadas en el último año 10-49 trabajadores. (3^{er} Trimestre +250 trabajadores)

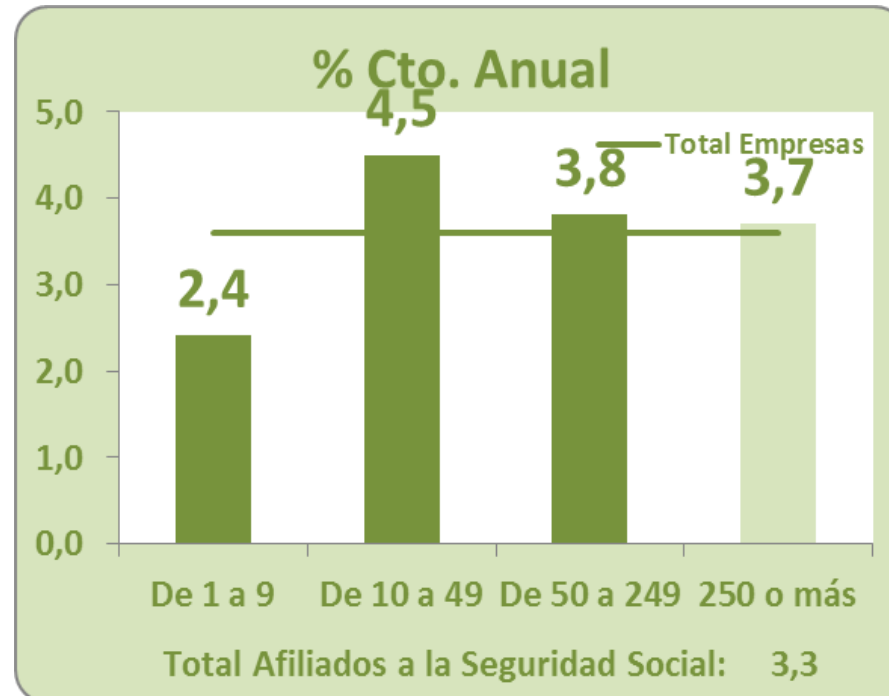
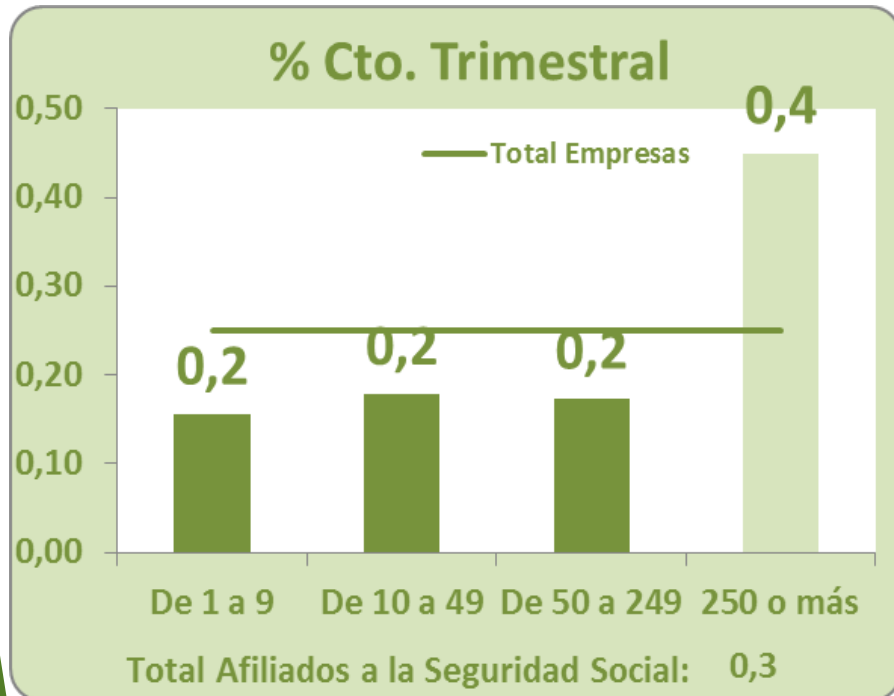

Microempresas 1-9

Afiliados	% s/ Total	Aportación al crecimiento	
		Trimestral	Anual
3.238.015	25%	0,04	0,6

Dentro de este tramo destacan, claramente, las actividades de comercio minorista y restauración, que suponen, conjuntamente, en torno al 30% del empleo total en el mismo, y que han generado más de 15.000 nuevos empleos en los últimos tres meses.

CNAE	Descripción	% s/ total	Variación Trimestral	Variación Anual
47	Comercio al por menor, excepto de vehículos de motor y motocicletas	15%	3.856	4.907
56	Servicios de comidas y bebidas	14%	12.558	11.131
46	Comercio al por mayor e intermediarios del comercio, excepto de vehículos de motor y motocicletas	7%	1.107	3.367
43	Actividades de construcción especializada	5%	-259	6.213
41	Construcción de edificios	4%	-1.947	5.376
49	Transporte terrestre y por tubería	4%	129	2.497
69	Actividades jurídicas y de contabilidad	4%	-151	2.655
45	Venta y reparación de vehículos de motor y motocicletas	3%	1.655	3.531
96	Otros servicios personales	3%	562	4.662
86	Actividades sanitarias	3%	-1.021	2.955
85	Educación	3%	-14.322	3.371
84	Administración Pública y defensa; Seguridad Social obligatoria	2%	1.559	1.408
81	Servicios a edificios y actividades de jardinería	2%	823	2.023
68	Actividades inmobiliarias	2%	543	4.113
10	Industria de la alimentación	2%	-1	599
25	Fabricación de productos metálicos, excepto maquinaria y equipo	2%	-539	627
94	Actividades asociativas	1%	-1.507	733
97	Actividades de los hogares como empleadores de personal doméstico	1%	1.914	-408
93	Actividades deportivas, recreativas y de entretenimiento	1%	-2.533	2.165
55	Servicios de alojamiento	1%	2.240	1.089
	RESTO DE RAMAS	20%	367	13.073
	Total micropymes	100%	5.035	76.086

Pequeñas Empresas 10-49

Afiliados % s/ Total Aportación al crecimiento

3.250.715

25%

Trimestral

0,04

Anual

1,1

Las pequeñas empresas de 10 a 49 trabajadores, suponen algo más del 25% del total, y si bien su aportación no ha sido muy elevada en el último trimestre, han aportado el 30% del crecimiento interanual.

CNAE	Descripción	% s/ total	Variación Trimestral	Variación Anual
56	Servicios de comidas y bebidas	10%	29.195	34.793
46	Comercio al por mayor e intermediarios del comercio, excepto de vehículos de motor y motocicletas	9%	1.536	12.393
47	Comercio al por menor, excepto de vehículos de motor y motocicletas	7%	4.584	9.844
85	Educación	5%	-30.686	3.416
84	Administración Pública y defensa; Seguridad Social obligatoria	5%	2.790	260
43	Actividades de construcción especializada	5%	1.001	9.329
81	Servicios a edificios y actividades de jardinería	4%	2.794	5.616
49	Transporte terrestre y por tubería	4%	-2.496	6.011
55	Servicios de alojamiento	3%	5.315	3.546
41	Construcción de edificios	3%	-1.327	6.100
10	Industria de la alimentación	3%	-29	1.896
45	Venta y reparación de vehículos de motor y motocicletas	3%	1.669	4.641
25	Fabricación de productos metálicos, excepto maquinaria y equipo	2%	394	2.508
87	Asistencia en establecimientos residenciales	2%	-95	1.306
93	Actividades deportivas, recreativas y de entretenimiento	2%	-4.376	3.024
86	Actividades sanitarias	2%	101	1.583
69	Actividades jurídicas y de contabilidad	2%	-460	690
52	Almacenamiento y actividades anexas al transporte	1%	548	2.012
71	Servicios técnicos de arquitectura e ingeniería; ensayos y análisis técnicos	1%	114	2.156
88	Actividades de servicios sociales sin alojamiento	1%	-1.135	1.174
	Resto de ramas	26%	-3.663	27.611
	Total Pequeñas	100%	5.775	139.909

Medianas empresas 50-249

Afiliados **% s/ Total** **Aportación al crecimiento**

2.891.899 **22%** **Trimestral Anual**

0,04 **0,8**

Las medianas empresas, que absorben el 22% del total de afiliación, tampoco han tenido una contribución neta significativa a la creación de empleo durante el último trimestre, lastradas, fundamentalmente, por la destrucción de empleo en la educación, afectada como decíamos, por el componente estacional de las vacaciones estivales.

CNAE	Descripción	% s/ total	Variación Trimestral	Variación Anual
84	Administración Pública y defensa; Seguridad Social obligatoria	10%	4.643	6.025
47	Comercio al por menor, excepto de vehículos de motor y motocicletas	6%	58	3.811
85	Educación	6%	-31.086	3.173
81	Servicios a edificios y actividades de jardinería	5%	6.058	6.774
46	Comercio al por mayor e intermediarios del comercio, excepto de vehículos de motor y motocicletas	5%	288	8.127
55	Servicios de alojamiento	4%	9.485	4.458
87	Asistencia en establecimientos residenciales	3%	3.669	6.780
10	Industria de la alimentación	3%	3.989	3.066
86	Actividades sanitarias	3%	-1.410	-934
56	Servicios de comidas y bebidas	3%	-121	4.572
82	Actividades administrativas de oficina y otras actividades auxiliares a las empresas	2%	403	6.331
88	Actividades de servicios sociales sin alojamiento	2%	-1.666	4.082
43	Actividades de construcción especializada	2%	1.724	165
49	Transporte terrestre y por tubería	2%	-1.255	1.816
62	Programación, consultoría y otras actividades relacionadas con la informática	2%	250	4.663
78	Actividades relacionadas con el empleo	2%	2.463	4.531
52	Almacenamiento y actividades anexas al transporte	2%	-76	1.960
25	Fabricación de productos metálicos, excepto maquinaria y equipo	2%	180	2.517
71	Servicios técnicos de arquitectura e ingeniería; ensayos y análisis técnicos	2%	730	2.177
80	Actividades de seguridad e investigación	1%	1.048	1.095
	Resto de ramas	30%	5.630	30.835
	Total Medianas	100%	5.006	106.025

PROYECCIONES DE AFILIACIÓN

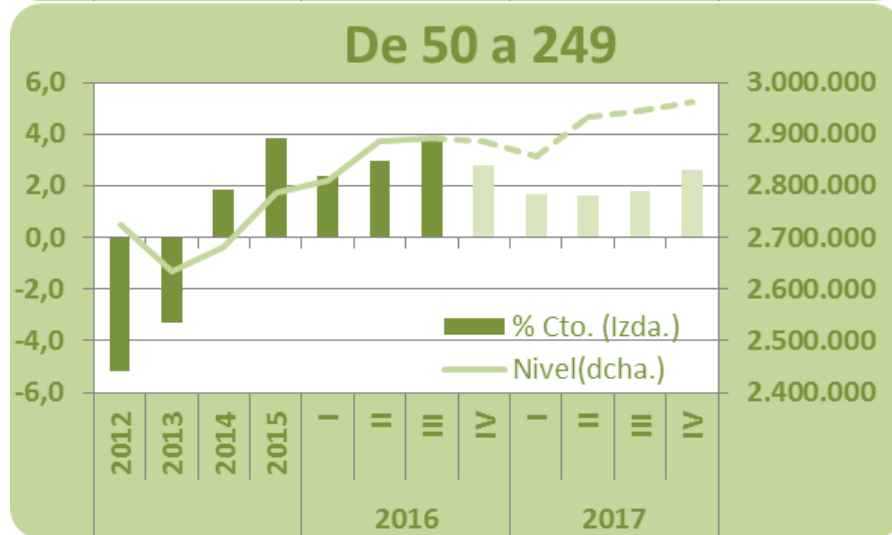
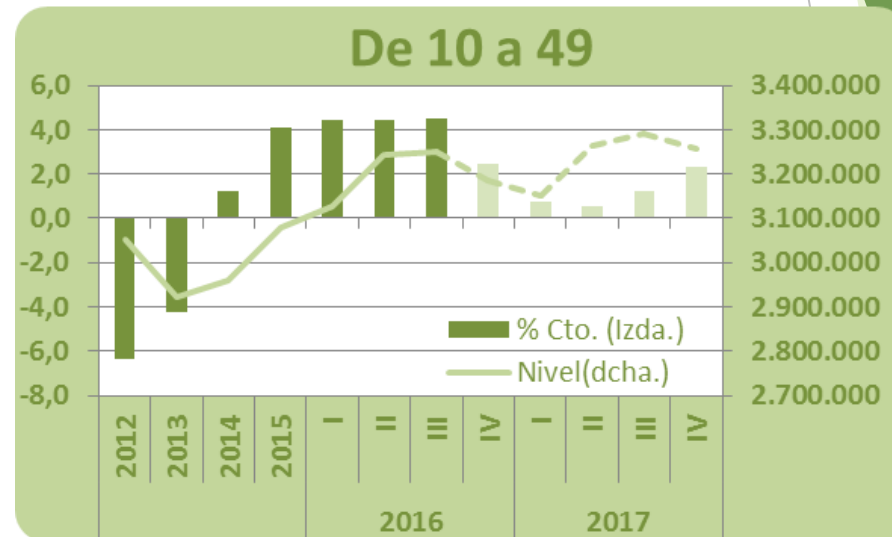

Microempresas 1-9

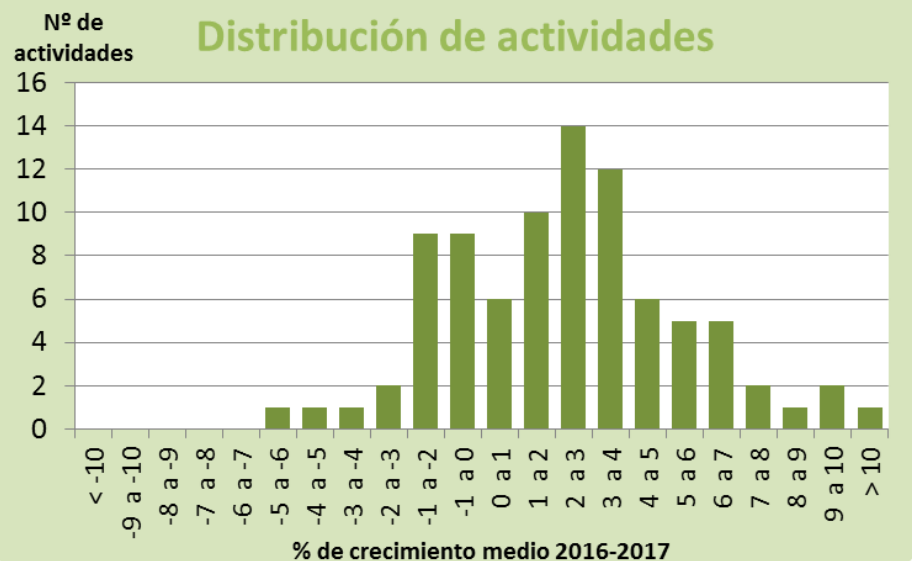

En las expectativas de evolución de las micropymes, destaca significativamente la intensidad de generación de empleo en el sector de servicios de comidas y bebidas; sin embargo, en términos de tasas de crecimiento, otros sectores como las extractivas (06), el tabaco (12), o, instalación de maquinaria (33), presentan los valores más elevados.



PEQUEÑAS EMPRESAS 10-49



En las pequeñas empresas se repite la fuerte incidencia de los servicios de comidas y bebidas en términos absolutos, seguidos por el comercio al por mayor; mientras que en términos relativos de las tasas de crecimiento podríamos destacar, en sentido positivo, la fuerte dinámica de los servicios de instalación y reparación de maquinaria (33) junto con las actividades veterinarias (75). En el extremo contrario se adelanta una fuerte caída en Coquería y Refino (19).



MEDIANAS EMPRESAS 50-249

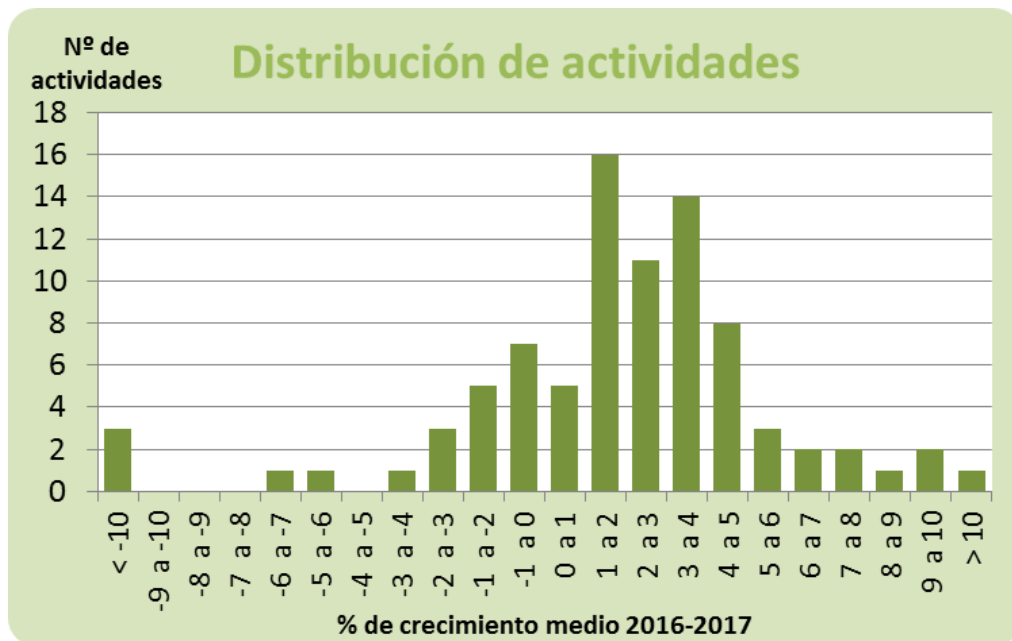

En el tramo de medianas empresas, las proyecciones de generación de empleo son bastante más homogéneas por ramas de actividad, siendo los servicios profesionales los que encabezarían este ranking. En términos relativos destacan las caídas esperadas en las tasas de crecimiento de las extractivas (05 y 09) y los hogares, mientras que, una vez más, los servicios de reparación e instalación (33) liderarían esta clasificación.

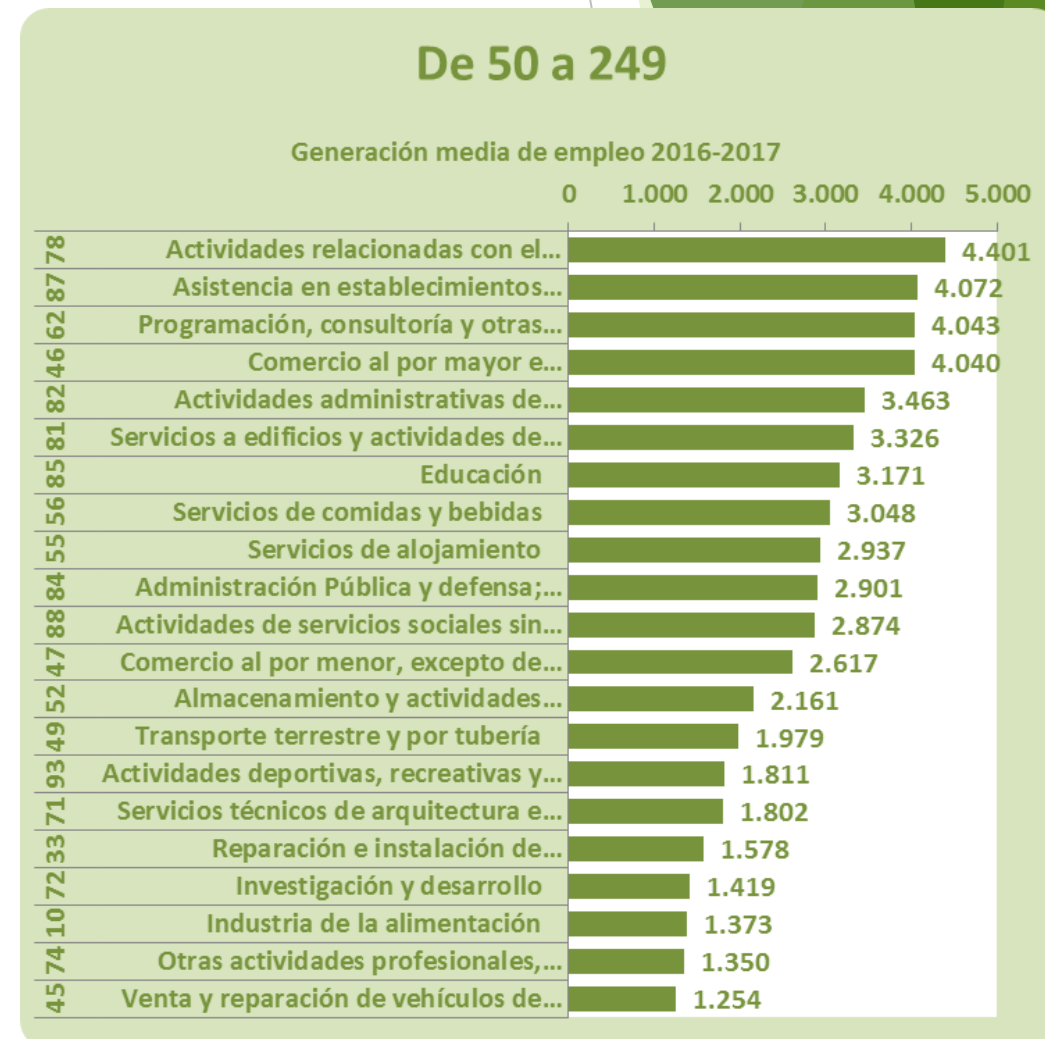

BOLETÍN TRIMESTRAL DE EMPLEO EN LAS PYMES

¡MUCHAS GRACIAS POR SU ATENCIÓN!